

10 19. Änderung des Flächennutzungsplanes der Gemeinde Dahme durch Berichtigung

für ein Gebiet zwischen der Saarstraße (beidseitig) im Norden, dem Landesschutzdeich im Osten und der Seestraße im Westen und Süden

PLANZEICHNUNG

M.: 5.000

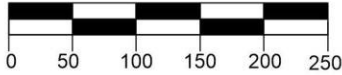

Hinweis:

Die Berichtigung des Flächennutzungsplanes erfolgt aufgrund des Bebauungsplanes Nr. 12, 6. Änderung und Erweiterung der Gemeinde Dahme, der mit Wirkung vom 20.06.2021 Rechtskraft erlangt hat. Mit der Berichtigung erfolgt die Darstellung von Sonstigen Sondergebieten der Zweckbestimmung "Tourismus" (SO-T), Sonstigen Sondergebieten der Zweckbestimmung "Wohnen/Ferienwohnen" (SO-WF), Wohnbauflächen (W) und Gemischten Bauflächen (M).

Dahme, den 20.06.2021

Gemeinde Dahme

(Knoll)
Bürgermeister